

Tax & Legal News No. 17

Notas sobre actualidad tributaria y otros que pueden incidir en sus actividades y operaciones.

www.pwc.ec



Decreto Ejecutivo No. 1021
Presidente Constitucional de la República
27 de marzo de 2020
Pendiente publicación en R.O.

La Función Ejecutiva Decreta:

- 1- En el Reglamento para la aplicación de la Ley de Régimen Tributario Interno, dentro del Capítulo X "Retenciones en la fuente", se agrega lo siguiente:

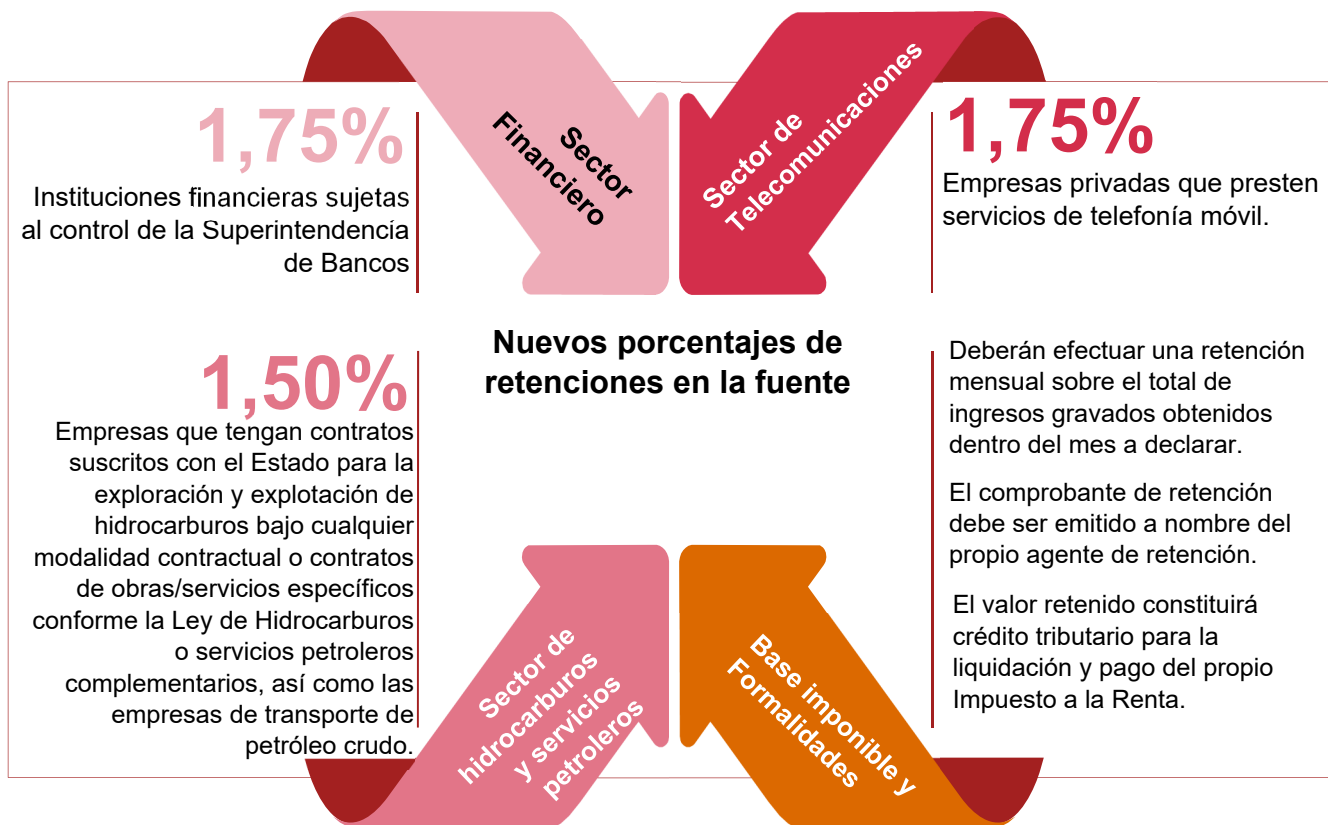

2- Regulaciones únicas, temporales y especiales para el pago de impuestos nacionales:

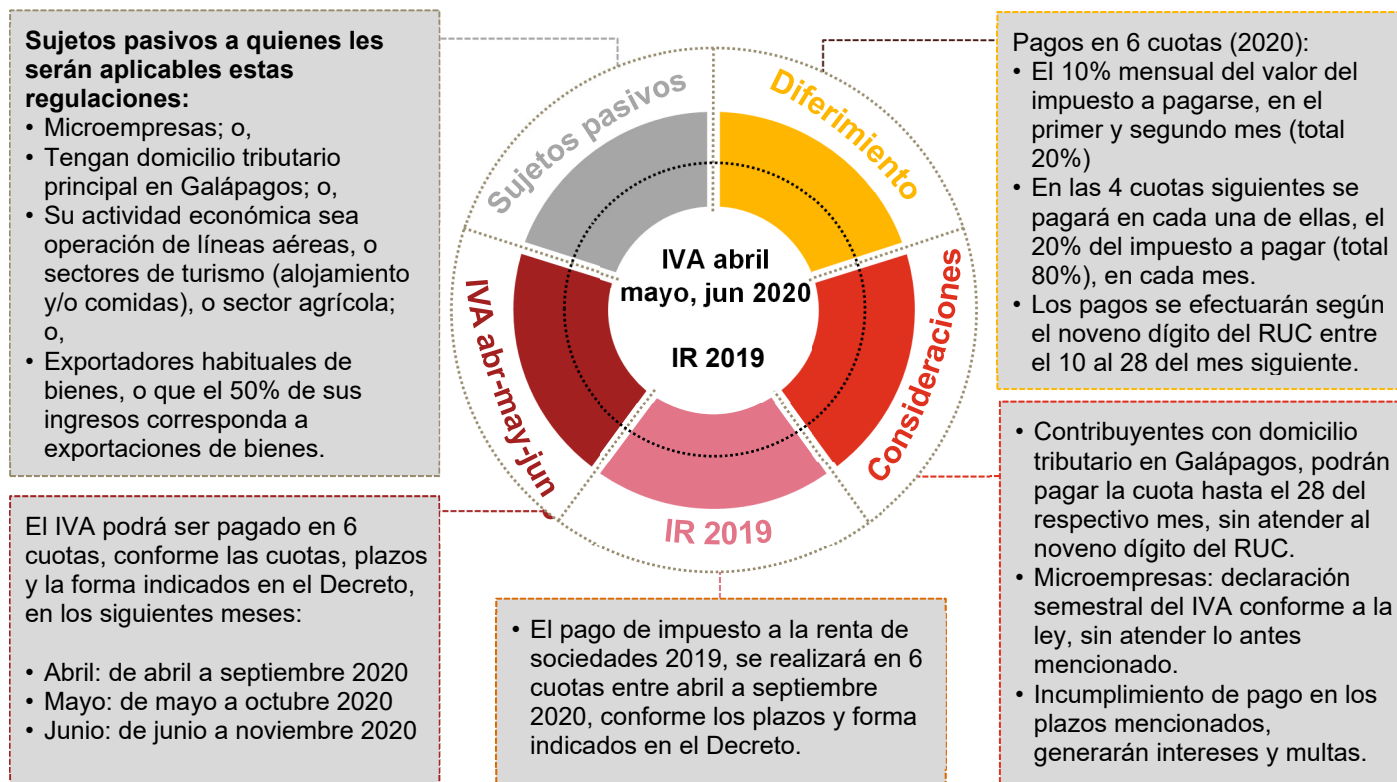

Cualquier consulta favor remitirla a tax.news@ec.pwc.com o taxnews@pwcecuador.com
PwC Asesores Empresariales Cía. Ltda.